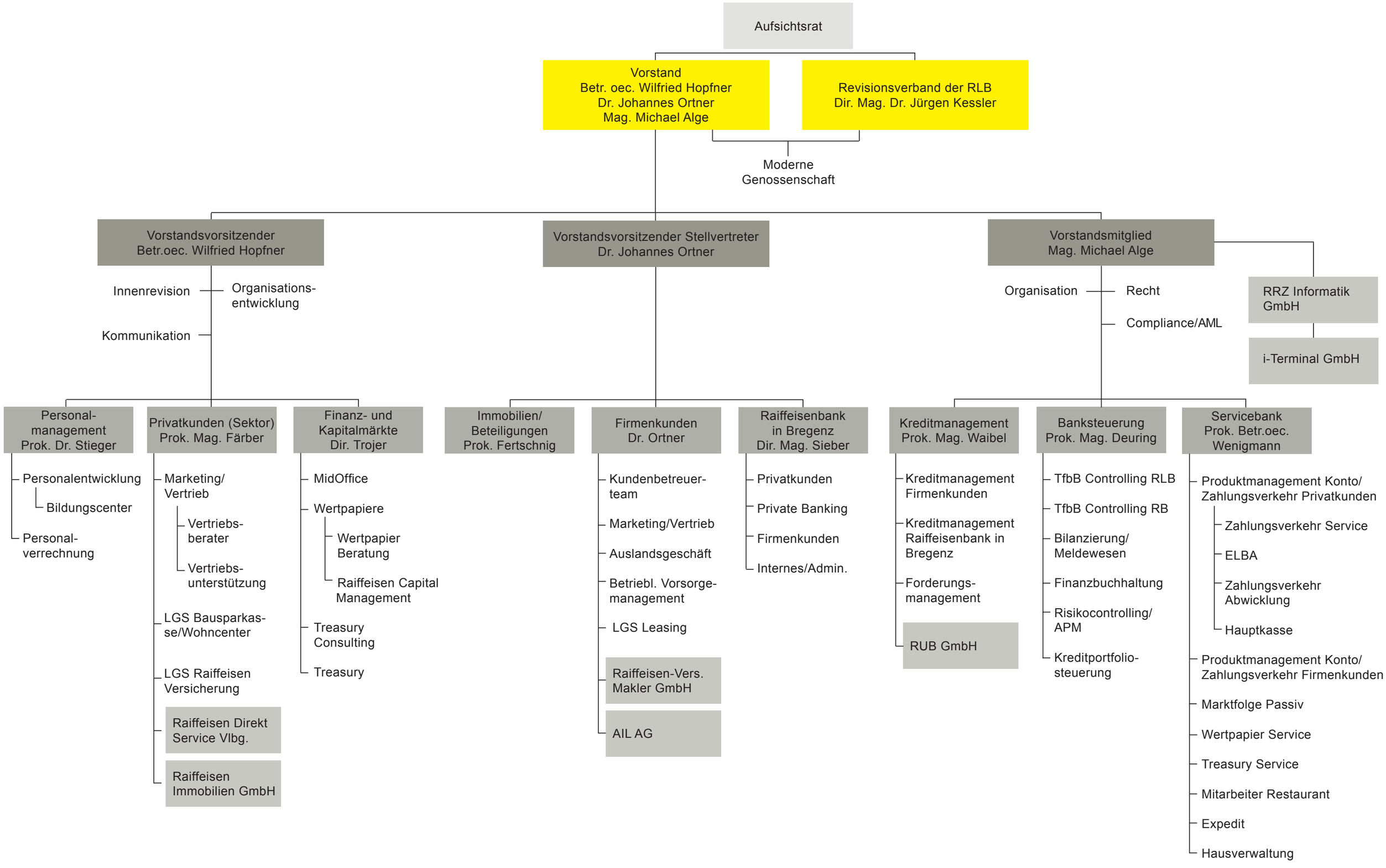
Aufsichtsrat
Vorstand
Betr. oec. Wilfried Hopfner
Dr. Johannes Ortner
Mag. Michael Alge
Revisionsverband der RLB
Dir. Mag. Dr. Jürgen Kessler
Moderne Genossenschaft
Vorstandsvorsitzender
Betr.oec. Wilfried Hopfner
Innenrevision
Organisations-entwicklung
Kommunikation
Personal-management
Prok. Dr. Stieger
Personalentwicklung
Bildungscenter
Personal-verrechnung
Privatkunden (Sektor)
Prok. Mag. Färber
Marketing/Vertrieb
Vertriebs-berater
Vertriebs-unterstützung
LGS Bausparkas-se/Wohncenter
LGS Raiffeisen Versicherung
Raiffeisen Direkt Service Vlbg.
Raiffeisen Immobilien GmbH
Finanz- und Kapitalmärkte
Dir. Trojer
MidOffice
Wertpapiere
Wertpapier Beratung
Raiffeisen Capital Management
Treasury Consulting
Treasury
Vorstandsvorsitzender Stellvertreter
Dr. Johannes Ortner
Immobilien/ Beteiligungen
Prok. Fertschnig
Firmenkunden
Dr. Ortner
Kundenbetreuer-team
Marketing/Vertrieb
Auslandsgeschäft
Betriebl. Vorsorge-management
LGS Leasing
Raiffeisen-Vers. Makler GmbH
AIL AG
Raiffeisenbank in Bregenz
Dir. Mag. Sieber
Privatkunden
Private Banking
Firmenkunden
Internes/Admin.
Vorstandsmitglied
Mag. Michael Alge
Organisation
Recht
Compliance/AML
RRZ Informatik GmbH
i-Terminal GmbH
Kreditmanagement
Prok. Mag. Waibel
Kreditmanagement Firmenkunden
Kreditmanagement Raiffeisenbank in Bregenz
Forderungs-management
RUB GmbH
Banksteuerung
Prok. Mag. Deuring
TfbB Controlling RLB
TfbB Controlling RB
Bilanzierung/ Meldewesen
Finanzbuchhaltung
Risikocontrolling/ APM
Kreditportfolio-steuerung
Servicebank
Prok. Betr.oec. Wenigmann
Produktmanagement Konto/ Zahlungsverkehr Privatkunden
Zahlungsverkehr Service
ELBA
Zahlungsverkehr Abwicklung
Hauptkasse
Produktmanagement Konto/ Zahlungsverkehr Firmenkunden
Marktfolge Passiv
Wertpapier Service
Treasury Service
Mitarbeiter Restaurant
Expedit
Hausverwaltung