Im Grundbuch steht's schwarz auf weiß:
Was Sie alles herauslesen können

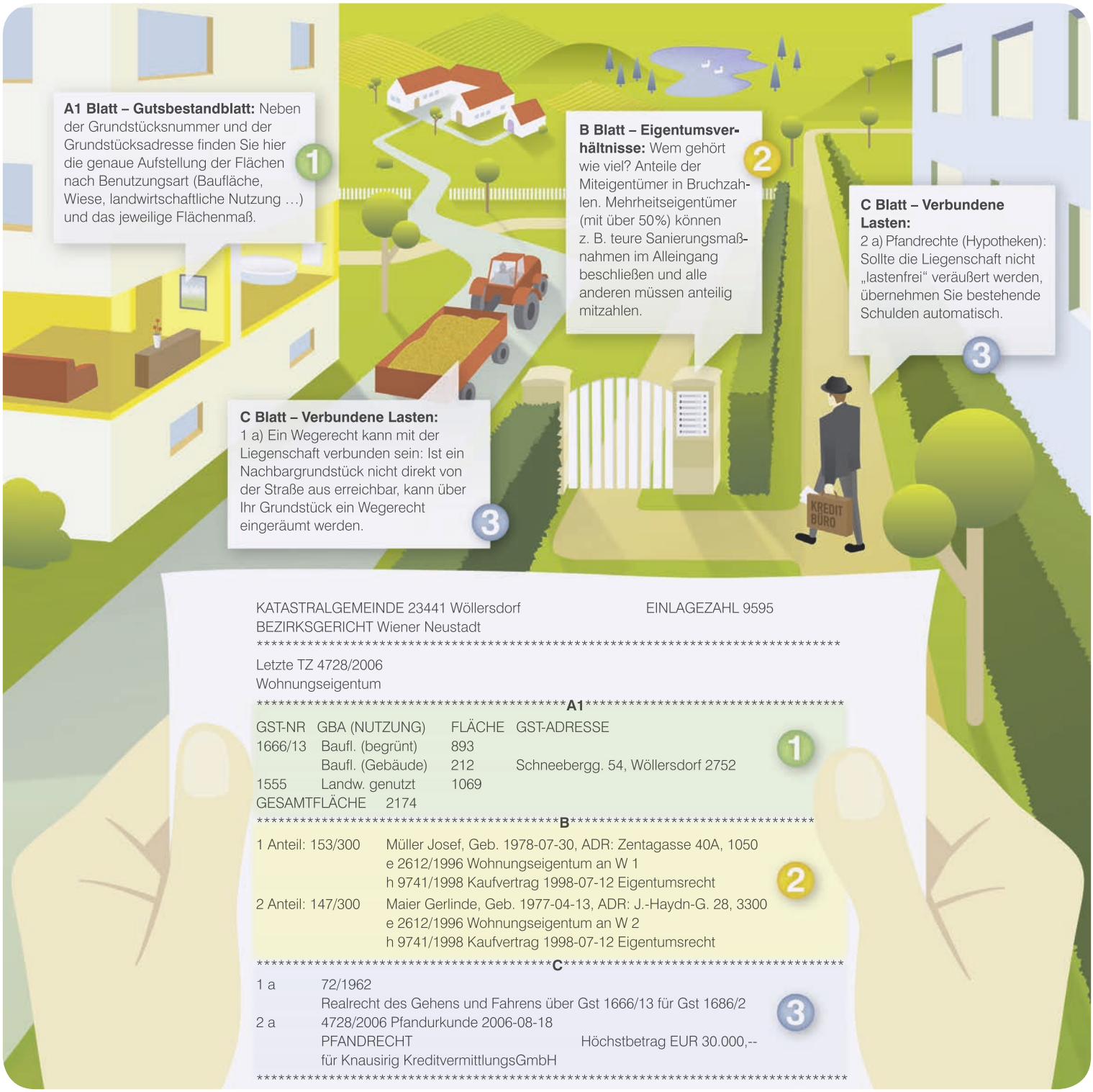

Einsicht in das Grundbuch können Sie bei jedem Bezirksgericht nehmen. Oder Sie beantragen den Grundbuchauszug online.

Alles rund ums Wohnen und Finanzieren finden Sie auf **wohnen.raiffeisen.at**

Zur Finanzierung Ihres Wohntraums nutzen Sie die sichere und kalkulierbare **Raiffeisen Bausparfinanzierung**:

- kostenlose Zinssatzobergrenze von 6% für 20 Jahre ab Zuteilung des Bauspardarlehens
- lange Laufzeiten bis 36,5 Jahre
- einfache und schnelle Abwicklung
- rasche Darlehenszusage

Diese Information widmet Ihnen **Raiffeisen. Meine Bank**